

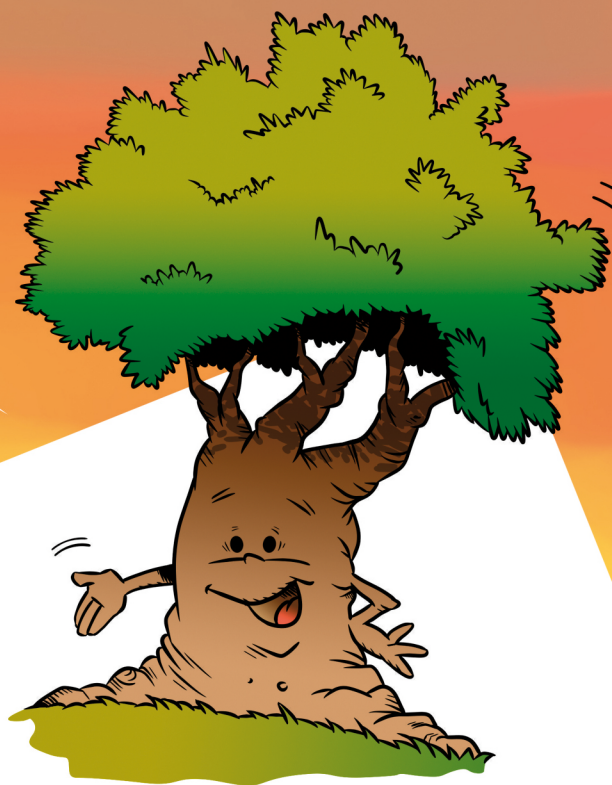

Conosci il Consiglio Regionale della Puglia divertendoti

CIAO RAGAZZI
MI CHIAMO OLIVOTTO...
GIOCATE CON ME!



© 2017 Consiglio Regionale della Puglia

Pubblicazione a cura della
Sezione Biblioteca e Comunicazione Istituzionale
Via Gentile n. 52 – 70126 Bari
Tel. 080.540.2772
infopoint@consiglio.puglia.it

Testi a cura di Anna Vita Perrone e Daniela De Nicolò.

Si ringraziano per la collaborazione Giuseppe Inciardi, Umberto Binetti,
Domenico Leanza, nonché la Cooperativa di Servizi Culturali NINIVE a r.l.

Stampato nel mese di aprile 2019
da Arti Grafiche Cardamone Srl - Decollatura (CZ)

BENVENUTI

Care ragazze e cari ragazzi,

questo opuscolo è uno dei materiali del progetto "I ragazzi di Puglia in visita al Consiglio regionale della Puglia", che permette alle scolaresche pugliesi di trascorrere una giornata nel "Palazzo" e nell'Aula consiliare.

L'obiettivo è consentirvi di conoscere da vicino la "vostra" Istituzione – perché appartiene a tutti i Pugliesi – e approfondire tutte le funzioni e le attività che vengono svolte da quella che è soprattutto un'Assemblea legislativa, ma non solo.

La visita al Consiglio potrà continuare anche a scuola o a casa, rispondendo ai quiz e risolvendo i cruciverba proposti in queste pagine, magari facendovi aiutare dagli insegnanti e soprattutto dai vostri famigliari, per renderli partecipi di una riflessione sul valore degli Organi regionali, che attuano i principi della sovranità popolare tutelata dalla Costituzione.

Democrazia e partecipazione sono conquiste che non debbono mai essere date per scontate!

Conoscere il Consiglio regionale potrà farvi crescere come cittadini consapevoli dell'esigenza di stabilire un sano rapporto di fiducia nelle Istituzioni e di rispetto del loro ruolo democratico di rappresentanza della comunità sociale, affermato e regolato dalla Carta costituzionale italiana e dallo Statuto della Regione Puglia.

I Consiglieri regionali sono eletti dai cittadini e svolgono i loro compiti nell'interesse della società e per il bene di tutti. È importante sapere che l'approvazione delle leggi regionali è solo una delle varie attività consiliari, com'è utile rendersi conto del contributo che un'Amministrazione ben organizzata e gestita può assicurare al benessere della popolazione e allo sviluppo del territorio.

Sono certo che questa giornata nel Consiglio regionale della Puglia lascerà un vivo ricordo in voi e potrà sollecitare il vostro interesse per la vita politica, che vi aiuterà a diventare donne e uomini sempre più protagoniste e protagonisti in una società sempre più aperta.

Vi saluto con simpatia e vi chiedo di trasmettere il mio saluto ai docenti, ai genitori e a tutti in famiglia.

Mario Loizzo

*Presidente del Consiglio regionale
della Puglia*

MA COS'E'?

Collega ogni definizione con il suo significato e conoscerai meglio quali sono gli Organi del Consiglio regionale, e non solo!

LA GIUNTA REGIONALE

Esercita la potestà legislativa attribuita alla Regione e le altre funzioni conferitegli dalla Costituzione e dalle leggi.

IL CONSIGLIO REGIONALE

È l'organo esecutivo della Regione al quale compete, tra gli altri compiti, quello di provvedere alla regolare esecuzione delle leggi, dei regolamenti, e delle deliberazioni del Consiglio.

IL PRESIDENTE DEL CONSIGLIO REGIONALE

E' un organo della Regione eletto direttamente dal corpo elettorale, contestualmente alla elezione del Consiglio regionale. Rappresenta la Regione e tra i suoi compiti vi è quello di promulgare le leggi e di emanare i regolamenti regionali.

IL PRESIDENTE DELLA GIUNTA REGIONALE

Rappresenta il Consiglio regionale, lo presiede e ne è l'oratore ufficiale. Tra i suoi compiti: convoca il Consiglio, dirige e modera la discussione, concede la facoltà di parlare, stabilisce l'ordine delle votazioni e ne annuncia il risultato.

L'UFFICIO DI PRESIDENZA

LE COMMISSIONI CONSILIARI PERMANENTI

Sono articolazioni interne del Consiglio regionale, composte da consiglieri appartenenti ad una stessa parte politica.

I GRUPPI CONSILIARI

E' un organo interno al Consiglio regionale, eletto nella prima seduta. Ne sono componenti: il Presidente del Consiglio regionale, due consiglieri regionali in qualità di Vicepresidenti e due consiglieri regionali in qualità di Segretari. Ha tra i suoi compiti quello di assicurare il regolare funzionamento dell'Assemblea.

Sono articolazioni interne del Consiglio regionale; vengono formate sulla base dei Gruppi Consiliari. Svolgono le loro funzioni per tutta la durata della legislatura e si distinguono dalle Commissioni d'indagine e di inchiesta che, invece, vengono istituite per un periodo di tempo limitato e per affrontare specifiche tematiche di interesse regionale. Ognuna per la materia di propria competenza, partecipano al procedimento ordinario di formazione della legge regionale. Se richiesto dal Consiglio, prima di passare all'esame degli articoli, possono essere incaricate di discutere le modifiche (ovvero gli emendamenti) da apportare agli articoli di un progetto di legge; conclusa la discussione, il progetto di legge viene trasmesso all'Assemblea dei consiglieri regionali per la sua approvazione finale in Aula. Questo procedimento di formazione della legge, denominato redigente, non può essere adottato per i progetti di legge di approvazione dei bilanci e di modifica dello Statuto della Regione.

LO STEMMA



REGIONE PUGLIA

La Regione Puglia ha un unico stemma, previsto dalla Statuto regionale, che viene utilizzato da tutti gli Organi aggiungendo la specificazione in lettere (ad esempio, è scritto “Consiglio regionale della Puglia, oppure Assessorato ai Lavori Pubblici). Scopriamo insieme quali sono le parti che compongono l’attuale stemma adottato dalla Legge regionale n. 8/2011.

La corona

Lo sapevi che?

La corona ricorda l’Imperatore Federico II di Svevia, il Re ”barbaro e saraceno” che visitò la Puglia per la prima volta nel 1221.

Questa terra ricca di **boschi**, di fiumi e di bellezze artistiche lo conquistò immediatamente ed egli ne fece la sua dimora preferita e nei successivi trent’anni vi fece costruire numerosi splendidi castelli e palazzi di inestimabile valore

Laboratorio

@ cerca tutti i castelli e gli edifici fatti costruire da Federico II di Svevia in Puglia e rifletti su quanto egli abbia amato questa regione tanto da regalarle tante bellezze monumentali . E tu, ami la Puglia? La vorresti rendere ancora più bella? Cosa vorresti regalare alla Puglia? Cosa potresti fare tu, nel tuo piccolo, magari anche con i tuoi amici, per migliorare la Regione Puglia?

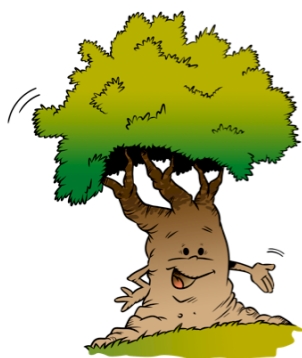

L’albero di ulivo

Lo sapevi che?

L’ulivo è considerato da sempre un simbolo di pace e fratellanza, di apertura e confronto con gli altri popoli e con le altre Nazioni.

La Puglia, infatti, proprio per la sua particolare storia plurisecolare di culture e popolazioni che la hanno abitata e che la abitano, per il carattere aperto e solare del suo territorio proteso sul mare, è ponte dell’Europa verso le genti del Levante e del Mediterraneo negli scambi culturali, economici e nelle azioni di pace (cfr. art. 1 Statuto della Regione Puglia).

Approfondisci

Rileggi i Principi contenuti nel Titolo I dello Statuto della Regione Puglia.

Laboratorio

@ disegna una scena che descriva il significato dell'albero di ulivo nello stemma della Regione

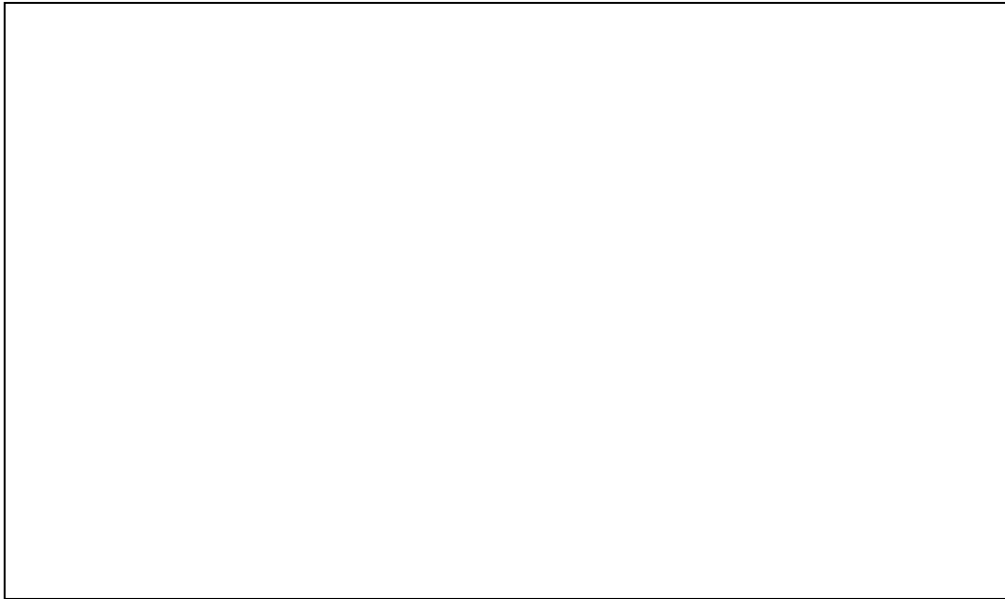

L'ottagono rosso rivestito di azzurro

Lo sapevi che?

L'ottagono rosso ricorda Castel del Monte fatto costruire da Federico II tra il 1240 e il 1250, famoso per la sua pianta ottagonale e che attira ancora oggi moltissimi turisti, diventando così un simbolo della Puglia. Il colore azzurro che riveste l'ottagono rosso ricorda invece il nostro splendido mare.

Approfondisci

Castel del monte è anche un simbolo che rappresenta l'intera Italia; è stato scelto infatti per una moneta dell'euro: quale?

Laboratorio

@ E tu sei mai stato/a a Castel del Monte? Se sì, incolla sotto una foto che hai scattato quando lo hai visitato. Se non lo hai mai visitato, cerca un'immagine di Castel del Monte ed incollala.



@ Incolla sotto una foto a piacere del tuo mare preferito qui in Puglia e scrivi cosa potresti fare insieme alla tua famiglia o ai tuoi amici per mantenerlo sempre così bello.



I sei anelli

Lo sapevi che?

Rappresentano le sei Province in cui è divisa la Puglia e cioè:

- | | | |
|--------------------------|---|-----|
| 1) Bari | → | BA |
| 2) Barletta-Andria-Trani | → | BAT |
| 3) Brindisi | → | BR |
| 4) Foggia | → | FG |
| 5) Lecce | → | LE |
| 6) Taranto | → | TA |

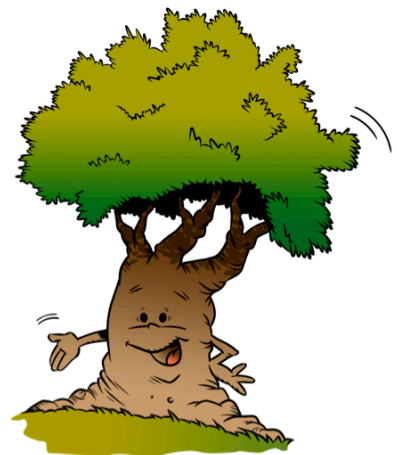

Laboratorio

@ fai una ricerca e scopri quali sono i Comuni che fanno parte della provincia in cui abiti e poi scrivilo qui sotto

INCROCIO VERTICALE ISTITUZIONALE

Metti alla prova le tue conoscenze sul Consiglio regionale!

Inserisci in orizzontale le parole corrispondenti alle definizioni.

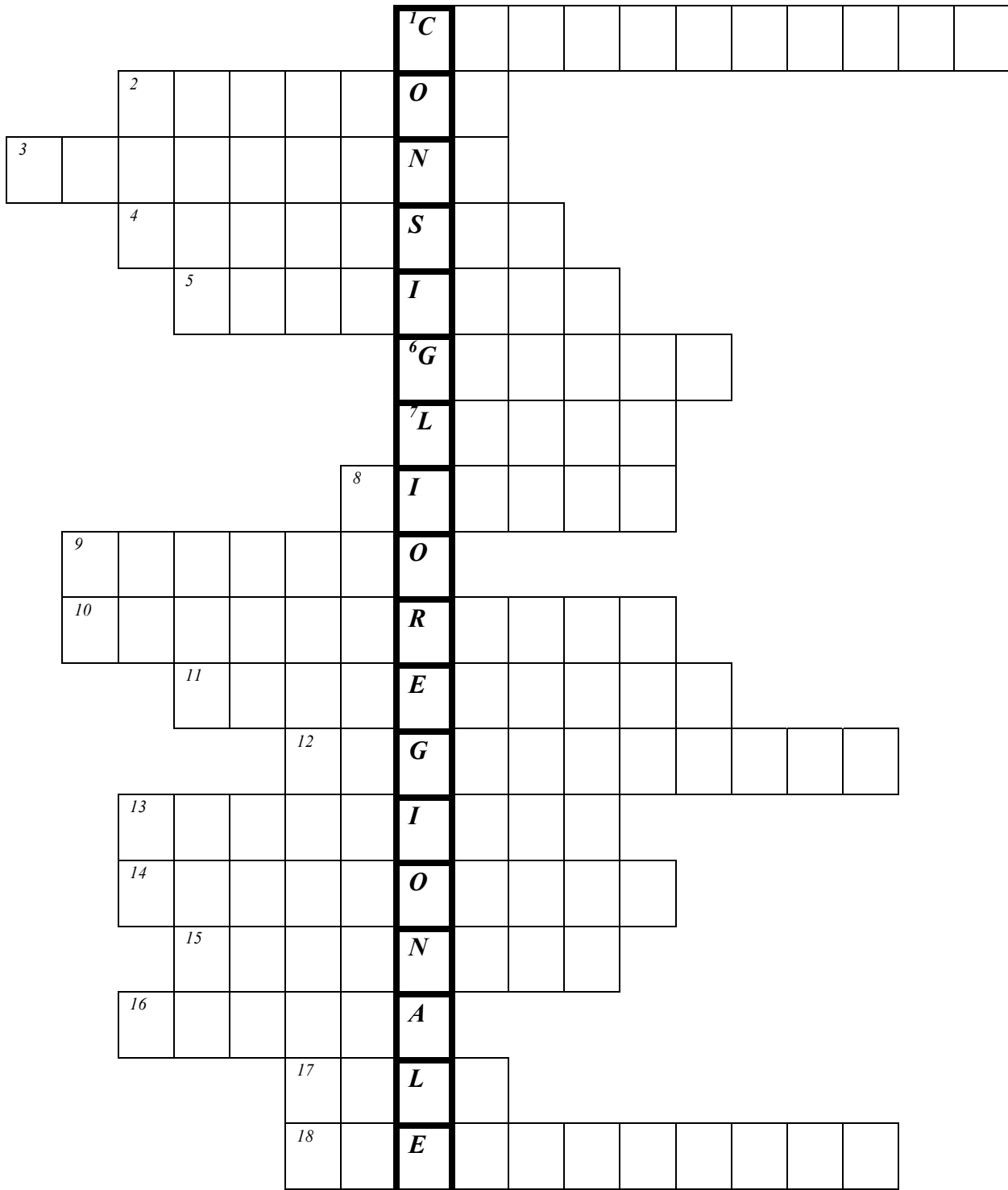

Definizioni

1. *sono divise per materia*
2. *Comitato regionale per le Comunicazioni*
3. *puoi contattarlo per avere informazioni*
4. *testo prima che diventi legge*
5. *procedura con la quale i cittadini scelgono i propri rappresentanti*
6. *è composto dai consiglieri di una stessa parte politica*
7. *norme che indicano diritti e doveri dei cittadini*
8. *amministra la Regione*
9. *la norma regionale più importante*
10. *lo schieramento che ha avuto più voti*
11. *pubblicazione ufficiale della Regione*
12. *durata del mandato degli organi elettivi*
13. *modalità per esprimere il proprio assenso/dissenso*
14. *luogo per accrescere le tue conoscenze*
15. *atto contabile con il dettaglio delle entrate e delle uscite finanziarie*
16. *simbolo della Regione*
17. *luogo in cui si approvano le leggi*
18. *proposta di modifica del testo di una legge*

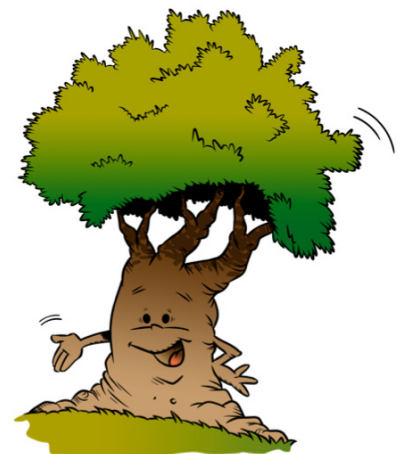

L'INNO DI MAMELI per l'UNITA' NAZIONALE

Ogni seduta del Consiglio regionale inizia con l'inno nazionale perché si riconosce la sovranità dello Stato italiano. L'art. 5 della Costituzione Italiana stabilisce infatti che la Repubblica è *una e indivisibile*, concetto ribadito all'art. 1 dello Statuto della Regione Puglia.

Lo sai che...



L'inno nazionale italiano fu composto da Goffredo Mameli (foto a sinistra), all'età di 20 anni, e fu poi musicato dal maestro genovese Michele Novaro (foto a destra).

L'inno di Mameli diventa inno nazionale nel 1946, dopo la proclamazione della Repubblica.



*Chissà quante volte hai cantato l'inno d'Italia!
Scopriamo insieme alcune curiosità nascoste tra le parole delle strofe.*

***Fratelli d'Italia
L'Italia s'è desta,
dell'elmo di Scipio
s'è cinta la testa***



SCIPIONE L'AFRICANO

Scipione l'Africano, il grande generale romano che nel 202 avanti Cristo sconfisse a Zama (l'attuale Algeria) il cartaginese Annibale.

***Dov'è la Vittoria?
Le porga la chioma
Che schiava di Roma
Iddio la creò***

LA VITTORIA (SCHIAVA)

La Vittoria sarà di Roma, cioè dell'Italia. Nell'antica Roma, alle schiave venivano tagliati i capelli, e così la Vittoria ("schiava") dovrà porgere la sua chioma perché sia tagliata.

***Stringiamoci a coorte
Siam pronti alla morte
L'Italia chiamò***



LA COORTE

La coorte era un'unità di combattimento dell'esercito romano, composta da 600 uomini ed era la decima parte di una legione.

Si tratta quindi di un richiamo alle armi e ad essere pronti per il combattimento.

COME NASCE UNA LEGGE

L'art. 22 dello Statuto regionale della Puglia prevede che il Consiglio esercita la potestà legislativa. Conosci il procedimento ordinario di formazione della legge regionale?

Numera nell'ordine aiutandoti con le definizioni sotto riportate:

<i>Iniziativa</i>	<i>Promulgazione</i>
<i>Esame in Commissione</i>	<i>Entrata in vigore</i>
<i>Assegnazione</i>	<i>Discussione in Assemblea</i>
<i>Pubblicazione</i>	<i>Votazione</i>

Iniziativa: l'atto con cui è presentato, al Presidente del Consiglio regionale, un disegno o una proposta di legge, redatto per articoli

Esame in Commissione: l'attività di raccolta fonti, informazioni, notizie e documenti, svolta dalla Commissione permanente, competente per materia, al fine di poter riferire all'Assemblea dei consiglieri regionali in merito ai contenuti della proposta di legge assegnata.

Assegnazione: l'atto con cui il Presidente del Consiglio regionale trasmette il disegno o la proposta di legge alla Commissione consiliare permanente, che ha competenza a relazionare o esprimere un parere sulla materia oggetto di trattazione.

Pubblicazione: L'atto attraverso il quale la legge regionale, non oltre 10 giorni dalla sua promulgazione, viene portata a conoscenza dei suoi destinatari attraverso il Bollettino Ufficiale della Regione (BUR).

Promulgazione: L'atto attraverso il quale il Presidente della Giunta regionale, previo controllo formale, ordina la pubblicazione e l'esecuzione della legge approvata dal Consiglio regionale, facendo obbligo a chiunque spetti di osservarla.

Entrata in vigore: È l'espressione che indica il momento a partire del quale la legge diventa operativa e vincolante per i suoi destinatari. La legge entra in vigore il quindicesimo giorno successivo a quello della sua pubblicazione sul Bollettino Ufficiale della Regione, ovvero, se dichiarata urgente, il giorno stesso della sua pubblicazione.

Discussione in Assemblea: l'attività svolta in Aula, dall'Assemblea dei consiglieri regionali, per esprimere il proprio orientamento politico sul disegno o sulla proposta di legge, così come presentata dalla Commissione.

Votazione: L'attività svolta in Aula, dall'Assemblea dei consiglieri regionali, attraverso la quale si è invitati ad esprimere la propria volontà con un voto favorevole o contrario all'approvazione del disegno o della proposta di legge; il consigliere regionale può scegliere, se lo ritiene, di astenersi dall'esprimere il suo voto favorevole o contrario. Il disegno o la proposta di legge si ritiene approvata quando il numero dei voti favorevoli supera quello dei voti sfavorevoli.

A DOMANDA, RISPOSTA

1 - Articolo della Costituzione italiana che stabilisce le competenze legislative delle Regioni

A – 117

B – 127

C – 15

2 - Consultazione richiesta ad una Commissione

A – Mozione

B – Audizione

C – Interrogazione

3 – Le Commissioni consiliari permanenti hanno il compito di esaminare i disegni e i progetti di legge e di esprimere pareri. Quante sono in Puglia?

A – 11

B – 3

C – 7

4 - Componente del Consiglio eletto direttamente dai cittadini

A – Consigliere regionale

B – Assessore

C – Vicepresidente

5 - Documento con cui il Presidente del Consiglio fissa la riunione del Consiglio regionale indicando la data, l'ora, il luogo della seduta e l'ordine del giorno.

A – Lettera

B – Decreto

C - Convocazione

6 - Zona a semicerchio dell'Aula consiliare riservata esclusivamente ai Consiglieri regionali ed al personale adibito ai lavori dell'Assemblea.

A – Emiciclo

B – Semicerchio

C – Spalto

7 - Drappo che rappresenta l'insegna della Regione, adottato, insieme con lo Stemma, con apposita Legge.

A – Striscione

B - Gonfalone

C – Scudetto

8 - Periodo di tempo di durata del mandato degli Organi elettivi

A – Limite

B – Scadenza

C - Legislatura

9 - L'insieme dei Gruppi politici che sostengono l'azione del Presidente della Regione

A – Maggioranza

B – Minoranza

C – Gruppo misto

10 - Numero minimo di Consiglieri presenti per la validità della seduta di un organo collegiale

A – Numero dispari

B – Numero pari

C - Numero legale

11- Atto con il quale il Consiglio regionale disciplina la propria organizzazione e il proprio funzionamento nel rispetto di quanto stabilito dallo Statuto

A - Regolamento interno

B – Formulario

C - Provvedimento

12 - Riunione di un organo collegiale

A – Incontro

B – Seduta

C - Disamina

13 - Denominazione della Biblioteca del Consiglio Regionale della Puglia

A – Biblio

B - Teca del Mediterraneo

C – Archivio

un CONSIGLIO sul CRUCIVERBA

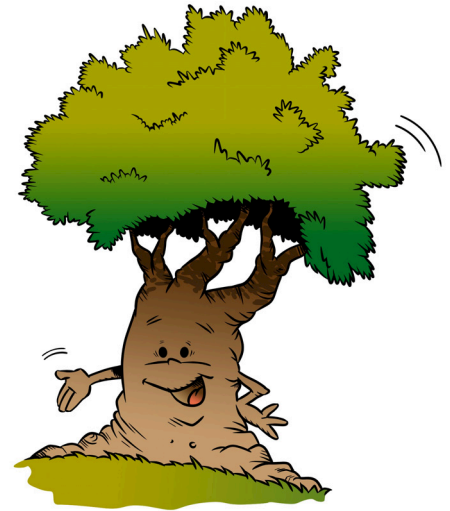
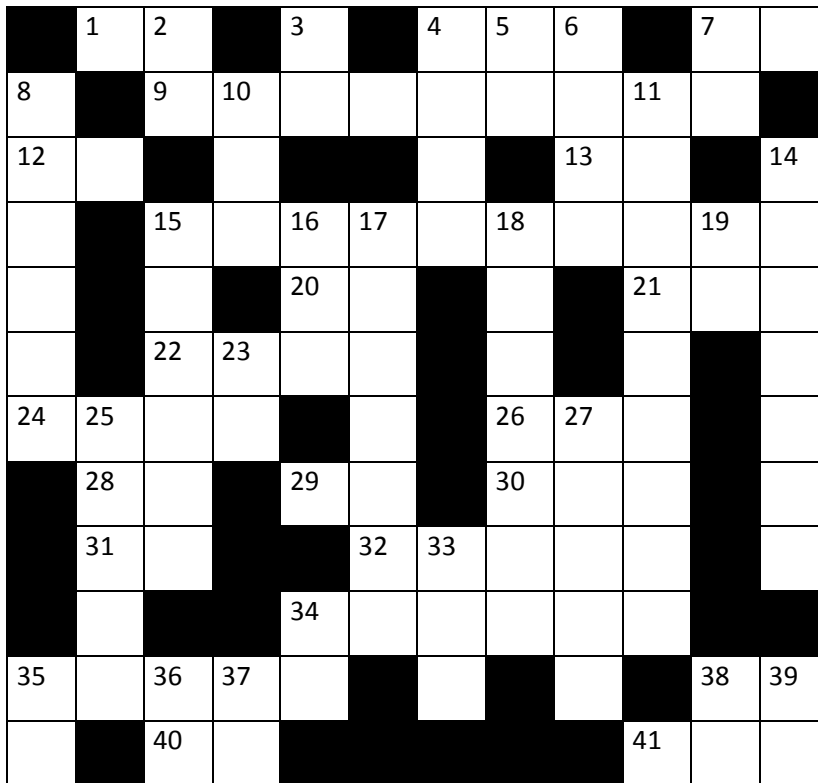

ORIZZONTALI

- 1) Nell'ente
- 4) Bollettino Ufficiale Regionale
- 7) Foggia
- 9) Mare ad est della Puglia
- 12) Si ripete in Ionio
- 13) Gli estremi del varco
- 15) Sta a capo del Consiglio
- 20) Consonanti in Stato
- 21) Signore in breve
- 22) Visita fuori porta
- 24) In quella consiliare si svolgono le riunioni del Consiglio
- 26) Abbrevia l'ingegnere
- 28) Chiude i comuni
- 29) Io fui, tu fosti, egli...
- 30) Telefono abbreviato
- 31) Ai confini dell'Italia
- 32) La legge è uguale per...
- 34) avvertimento, avviso...
- 35) Il Consiglio Regionale ha il compito di approvarle
- 38) Articolo femminile plurale
- 40) Consiglio Regionale
- 41) Barletta Andria Trani

VERTICALI

- 2) Taranto
- 3) Brindisi
- 4) Capoluogo pugliese
- 5) In auto
- 6) Le hanno il mare, il lago, il fiume...
- 7) Metà foto
- 8) Organo regionale di governo
- 10) Abbrevia il diritto
- 11) Organo regionale che approva le leggi
- 14) L'Italia ne ha venti
- 15) La nostra regione
- 16) La Puglia si trova a ... dell'Italia
- 17) Definisce le regole fondamentali della Regione
- 18) Li ha il cittadino
- 19) A te 23) Vocali d'Italia
- 25) Il contrario di divise
- 27) Se non è lordo
- 33) Di Presidente del Consiglio ce n'è.....
- 34) A me
- 35) Articolo determinativo maschile singolare
- 36) Consonanti in gioco
- 37) Dispari in giro
- 38) Articolo determin. femm. singolare 39) In rete

Soluzioni

					¹ C	O	M	M	I	S	S	I	O	N	I
		² C	O	R	E	C	O	M							
³ I	N	F	O	P	O		N	T							
		⁴ P	R	O	P	O	S	T	A						
			E	L	E	Z	I	O	N	I					
							G	R	U	P	P	O			
							L	E	G	G	I				
					⁸ G		I	U	N	T	A				
							O								
⁹ S	T	A	T	U	T		R	A	N	Z	A				
¹⁰ M	A	G	G	I	O		E	T	T	I	N	O			
							G	I	S	L	A	T	U	R	A
							I	O	N	I					
¹³ V	O	T	A	Z			O	T	E	C	A				
¹⁴ B	I	B	L	I			N	C	I	O					
							A								
¹⁶ S	T	E	M	M			L	A							
							E	N	D	A	M	E	N	T	O

Come nasce una legge: 1 iniziativa; 2 assegnazione; 3 esame; 4 discussione; 5 votazione; 6 promulgazione; 7 pubblicazione; 8 entrata in vigore

A domanda risposta: 1A – 2B – 3C – 4A - 5C – 6A – 7B – 8C – 9A – 10C - 11A – 12B – 13B



	¹ N	² T		³ B		⁴ B	⁵ U	⁶ R		⁷ F	G
⁸ G		⁹ A	¹⁰ D	R	I	A	T	I	¹¹ C	O	
¹² I	O		I			R		¹³ V	O		¹⁴ R
U		¹⁵ P	R	¹⁶ E	¹⁷ S	I	¹⁸ D	E	N	¹⁹ T	E
N		U		²⁰ S	T		I		²¹ S	I	G
T		²² G	²³ I	T	A		R		I		I
²⁴ A	²⁵ U	L	A		T		²⁶ I	²⁷ N	G		O
	²⁸ N	I		²⁹ F	U		³⁰ T	E	L		N
		³¹ I	A			³² T	³³ U	T	T	I	I
				³⁴ M	O	N	I	T	O		
³⁵ L	E	³⁶ G	³⁷ G	I		O		O		³⁸ L	³⁹ E
O		⁴⁰ C	R						⁴¹ B	A	T

